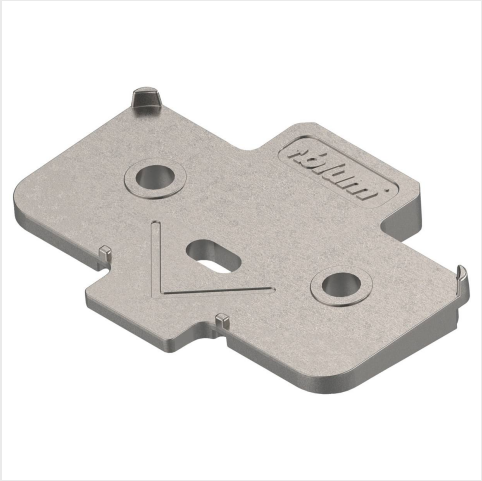

CALE D'ANGLE +5°/2,15 MM

Réf. 006536

DESCRIPTION

Cale d'angle +5° en zamak nickelé. Montage avec vis agglo 3,5 ou 4 mm.

CARACTÉRISTIQUES TECHNIQUES

- **Sous-famille -** CALES
- **d -** 0,8 mm
- **Réference fabricant -** 171A5010
- **Hauteur mm -** 2,15