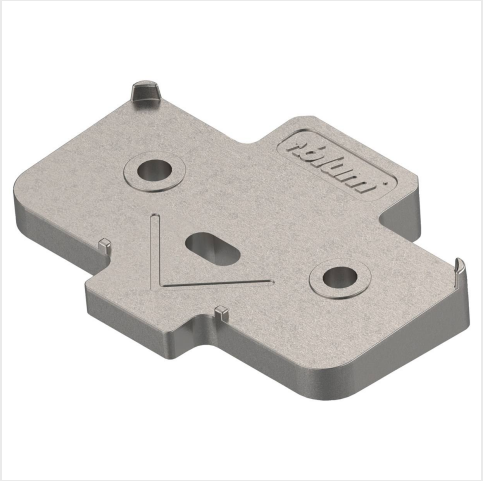

CALE D'ANGLE +5°/4,40 MM

Réf. 006537

DESCRIPTION

Cale d'angle +5° en zamak nickelé. Montage avec vis agglo 3,5 ou 4 mm. Montage sur les embases 002372, 002374, 002375, 002376, 002377, 002409 et 002410.

CARACTÉRISTIQUES TECHNIQUES

- **Sous-famille -** CALES
- **Hauteur mm -** 4,40
- **d -** 3 mm
- **Réference fabricant -** 171A5040